

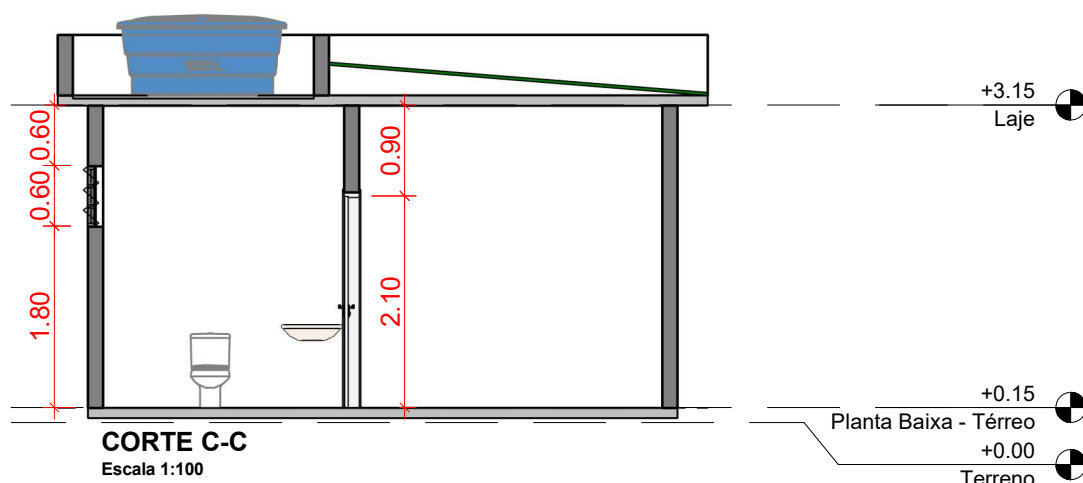
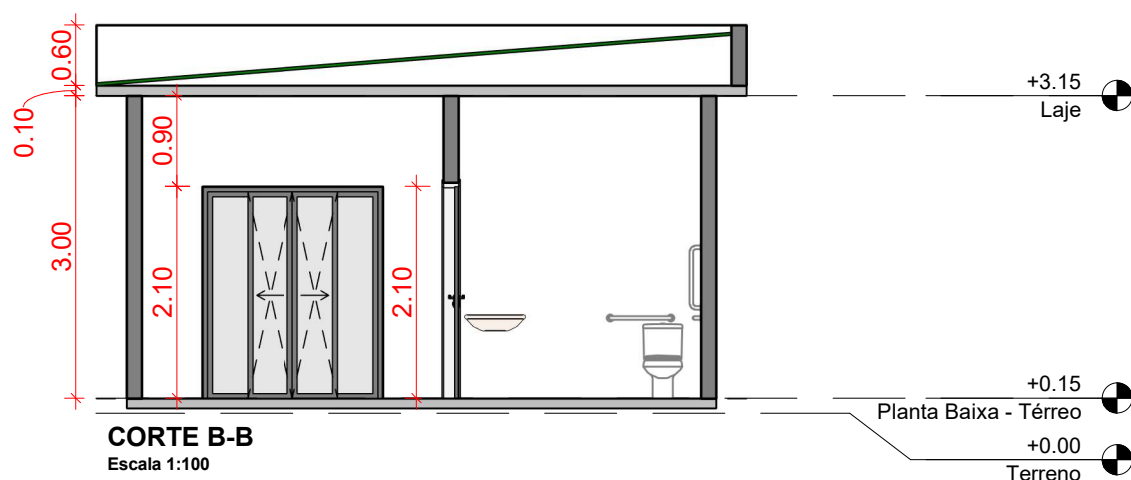
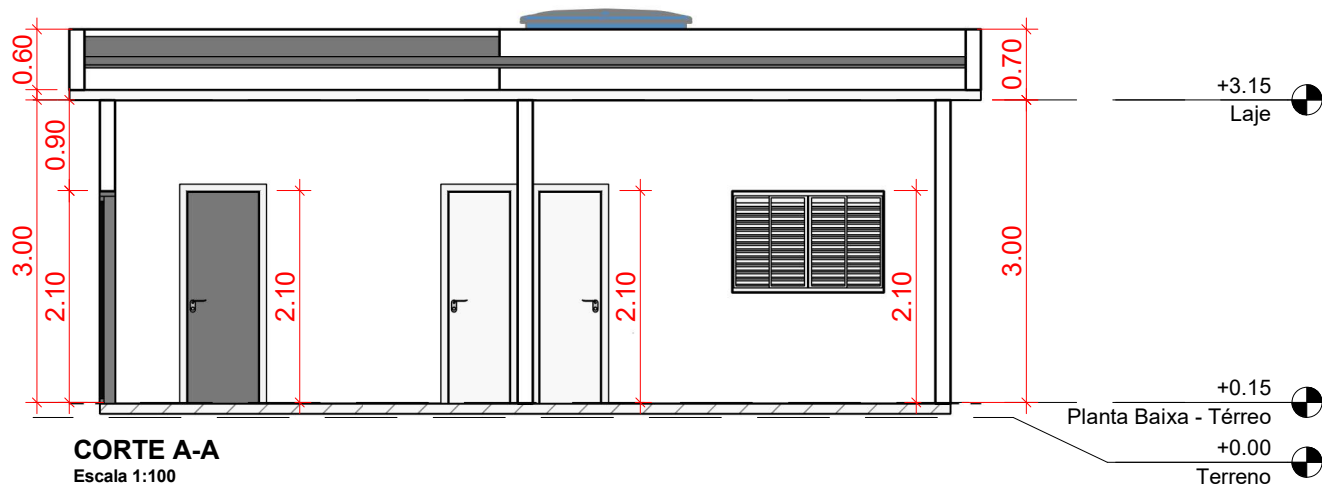

TABELA DE PORTAS			
CÓDIGO	QUANTIDADE	LARGURA	ALTURA
P1	1	1.80	2.10
P2	2	0.70	2.10
P3	2	0.80	2.10

TABELA DE JANELAS				
CÓDIGO	QUANT.	LARG.	ALT.	PEITORIL
B1	2	0.80	0.60	1.80
J1	2	1.50	1.00	1.10

TABELA DE AMBIENTES	
Ambiente	Área
Recepção	12.00 m²
Sala de Atendimento	12.00 m²
Banheiro	3.60 m²
Banheiro	3.12 m²
Cozinha	5.64 m²
Total geral: 5	36.36 m²

 Prefeitura Municipal de Divino	Conteúdo:	Planta Baixa - Pavimento Térreo		Quadro de áreas	
	Resp. Técnico:	Keverton Oliveira Silva - CREA-MG 224062/D		Área do terreno:	
	Concedente:	Prefeitura Municipal de Divino, Mauri Ventura do Carmo		300,00	
	Endereço:	Santa Cruz, s/n, Zona Rural, Divino-MG, Coordenada: 20°32'59.3"S 42°09'59.6"W		Área Construída:	
	Escala:	indicada	Unidades:	metros	Data: 22/03/2023



 Prefeitura Municipal de Divino	Conteúdo: Corte A-A, Corte B-B e Corte C-C.		Quadro de áreas	
	Resp. Técnico: _____ Keverton Oliveira Silva - CREA-MG 224062/D		Área do terreno: 300,00	
	Concedente: _____ Prefeitura Municipal de Divino, Mauri Ventura do Carmo		Área Construída: 42,54 m²	
	Endereço: Santa Cruz, s/n, Zona Rural, Divino-MG, Coordenada: 20°32'59.3"S 42°09'59.6"W			Folha: 02/03
	Escala: indicada	Unidades: metros	Data: 22/03/2023	

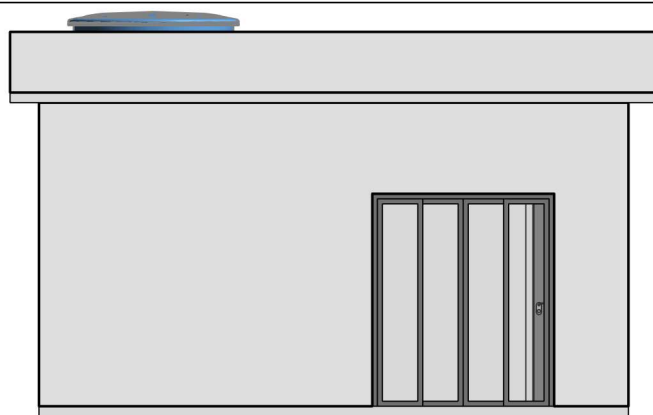

Fachada
Escala 1:125

JOSÉ BRAZ DE ABREU

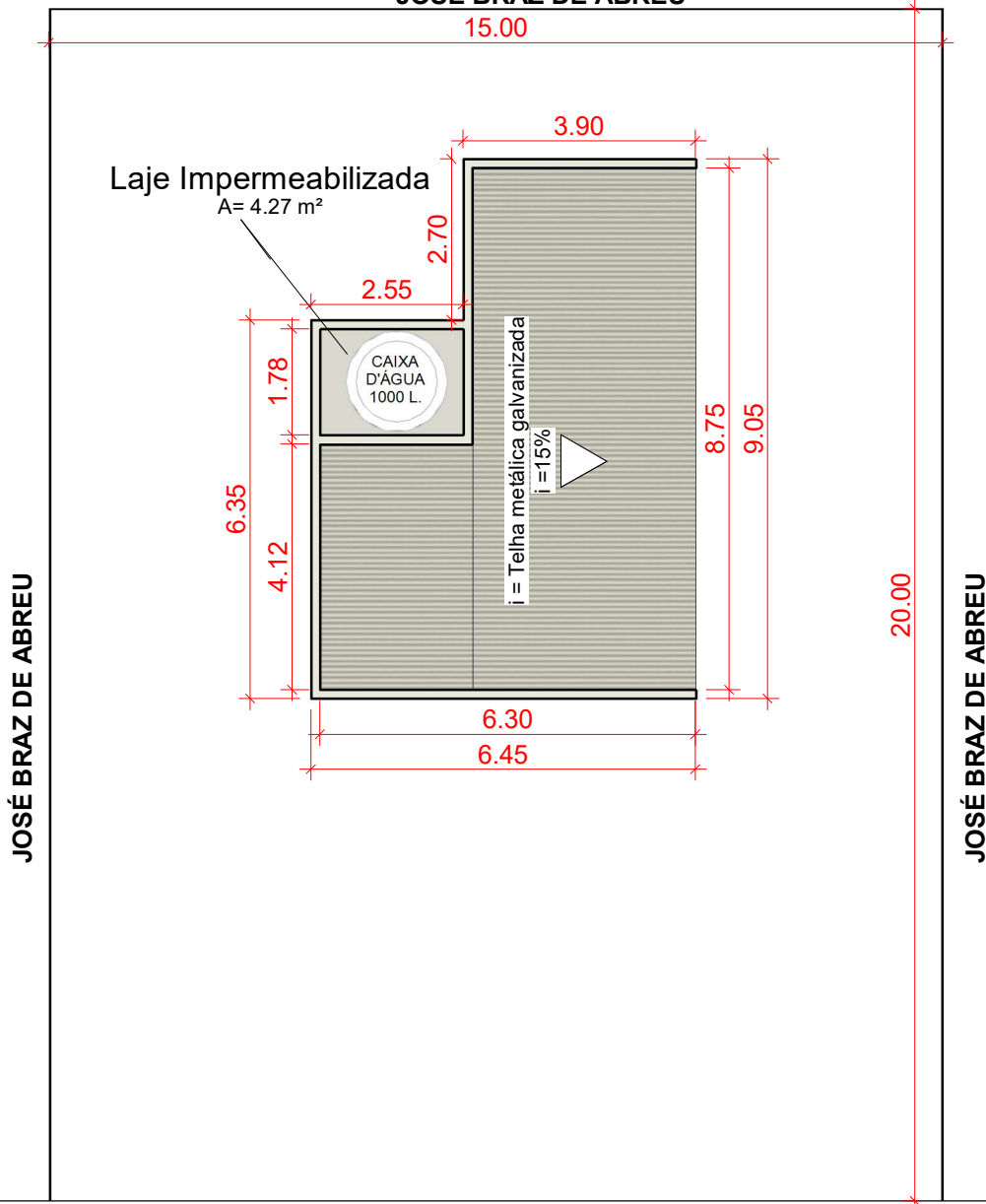

Planta de Cobertura/Situação
Escala 1:125

ESTRADA VICINAL

 Prefeitura Municipal de Divino	Conteúdo: Fachada e Planta de Cobertura/Situação		Quadro de áreas	
	Resp. Técnico: _____ Keverton Oliveira Silva - CREA-MG 224062/D		Área do terreno: 300,00	
	Concedente: _____ Prefeitura Municipal de Divino, Mauri Ventura do Carmo		Área Construída: 42,54 m²	
	Endereço: Santa Cruz, s/n, Zona Rural, Divino-MG, Coordenada: 20°32'59.3"S 42°09'59.6"W			Folha:
	Escala: indicada	Unidades: metros	Data: 22/03/2023	03/03